dyson cyclone v10

SV12 JN.000000 PN.000000-00-00
00.00.00 VERSION NO.01

Kullanım kılavuzu

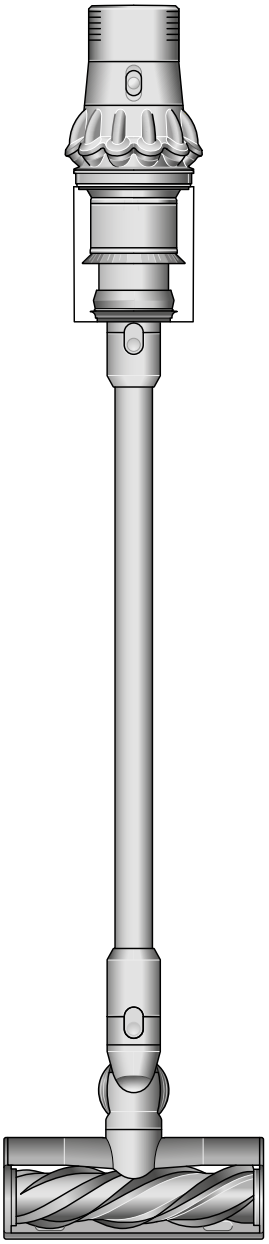

Kutunun içindekiler
Başlangıç
Zemin bakımı
Makinenin şarj edilmesi
Haznenin boşaltılması
Haznenin temizlenmesi
Tıkanıklıkların giderilmesi
Motorbar™ başlığındaki tıkanıklıkların giderilmesi
Mini Motorhead başlığındaki tıkanıklıkların giderilmesi
Filtrenin yıkanması
Fluffy™ silindir fırçaların yıkanması
Aksesuarların temizlenmesi
Makinenin bakımının yapılması

Kutunun içindekiler

Makinenizle birlikte bir veya birden fazla temizleme başlığı gelecektir. Tüm başlıklar pakete dahil değildir.

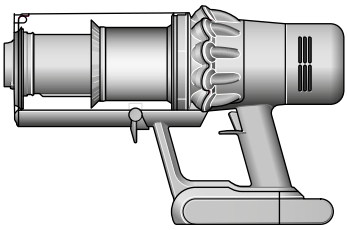

Kablosuz süpürge

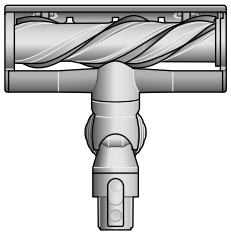

Motorbar™ temizleme başlığı
Anti-tangle kanallar, temizlik esnasında silindir fırçaya dolanan saçları otomatik olarak temizler.

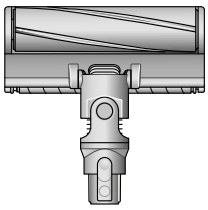

Fluffy™ temizleme başlığı
Yumuşak naylon kıllar, büyük kirleri temizlerken antistatik karbon fiber iplikler, sert zeminlerdeki ince tozları toplar.

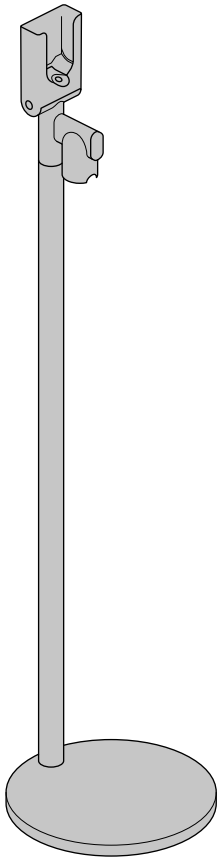

Ayaklı Ünite
Dyson kablosuz süpürgenin alüminyum şarj ünitesinin duvara monte edilmesi gerekmez. İstediğiniz yere kolayca taşıyabilirsiniz.

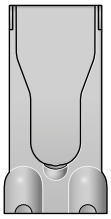

Duvar ünitesi
Dyson kablosuz süpürgeniz, bir sonraki temizliğe hazır olmak üzere askılı duvar ünitesine takılır.

Başlık saklama klipsi
Süpürge borusuna aksesuarların takılmasını sağlar.

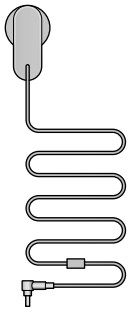

Şarj cihazı
Şarj ünitesiyle veya doğrudan süpürgenizi şarj eder.

Boru

Bazı başlıklar pakete dahil olmayabilir.

İlave başlıkları www.dyson.com.tr adresinden satın alabilirsiniz.

Kombinasyon başlığı
Evinizde veya arabanızda kullanabileceğiniz ikisi bir arada fırça ve geniş ağızlı başlık, farklı temizlik ve toz alma işleri arasında kolay geçişi sağlar.

Aralık temizleme başlığı
İnce kenarların ve ulaşılması zor alanların titizlikle temizlenmesi için tasarlandı.

Uzatma hortumu
Evinizin ve arabanızın yüksek veya alçak noktalarının temizliği için herhangi bir başlığı 61 cm esneterek uzatmanızı sağlar.

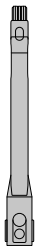

Esnek aralık temizleme başlığı
Uzar ve bükülür. Evinizde ve arabanızda ulaşılması zor yerler için.

Up-top adaptör
Bükülür ve farklı açılarda kilitlenerek temizliğe yardımcı olur. Evinizin erişilmesi zor bölgelerinin etkin temizliği için uyumlu herhangi bir başlıkla kullanılabilir.

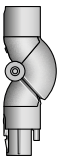

Mobilya altı adaptörü
Alçak alanlara rahat erişim için süpürgenin bükülmesini sağlar. 90°'ye kadar ayarlanabilen çubuğuyla mobilya altlarını temizlemek için tasarlandı.

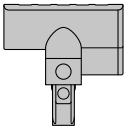

Mini Motorhead
Yatak, döşeme ve merdivenlerdeki inatçı kirleri söküp temizlemek için tasarlanmış küçük motorlu başlık.

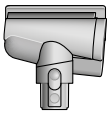

Anti-tangle mini motorhead
Anti-tangle özellikli konik fırça, saçları doğrudan hazneye yollar. Küçük alanlar için motorlu başlık.

Yumuşak toz fırçası
Hassas eşya ve yüzeylerdeki tozların kolayca temizlenmesini sağlayan yumuşak naylon kıllara sahiptir.

İnatçı kir fırçası
Sert naylon kıllar; kalın halılara, yoğun kullanılan alanlara ve araba döşemelerine gömülmüş kirleri söküp çıkarır.

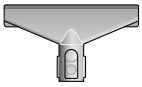

Kumaş ve döşeme başlığı
Yatak ve döşemelerden tozu, kirleri ve alerjenleri temizler.

Başlangıç

Güç modları
İhtiyacınıza uygun güç seçenekleri.
Her türlü zeminde, tüm görevlere
uygun üç farklı mod.

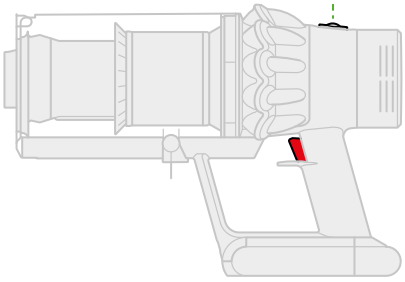

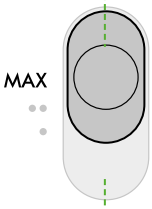

Max modu
Derinlere nüfuz etmiş
kirler için yoğun temizlik.

Mod 2
Güç ve çalışma süresinin
mükemmel dengesi.

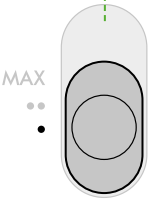

Mod 1
Daha uzun temizlik için
maksimum çalışma süresi.

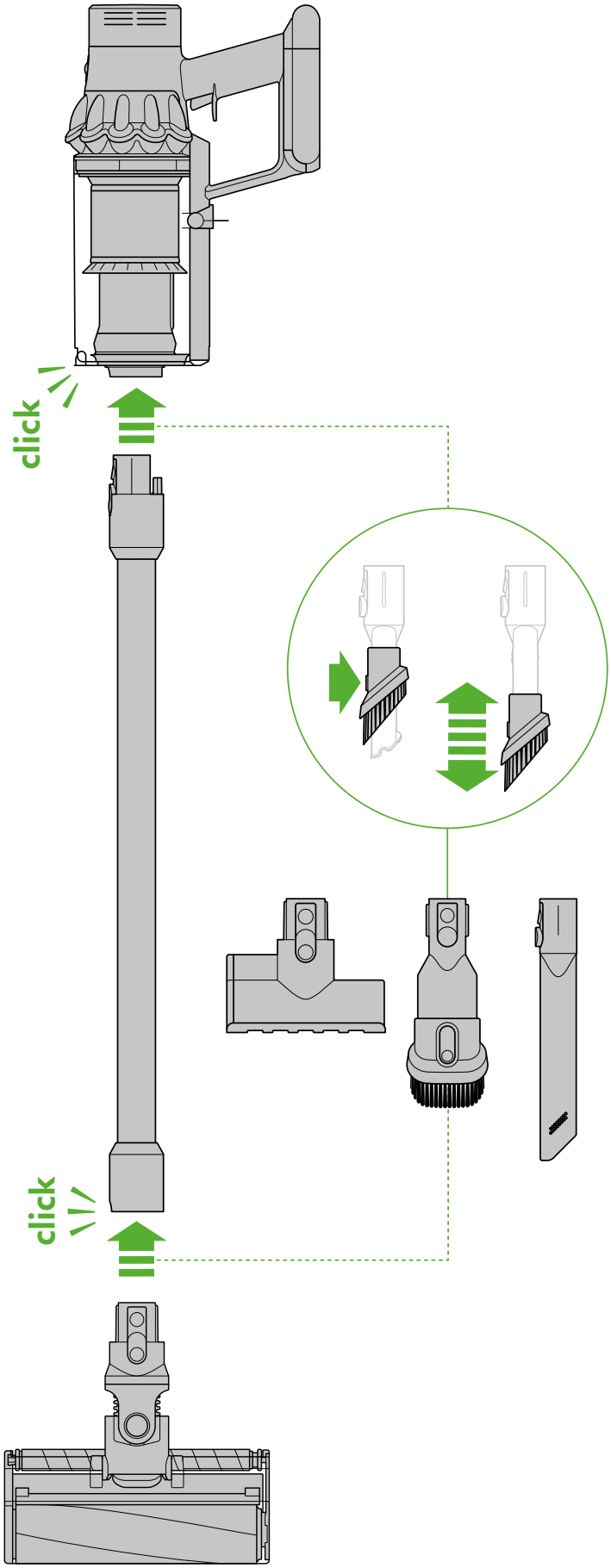

Zemin bakımı

Temizleme başlığının altında veya aksesuarda herhangi bir zarara sebebiyet verebilecek nesne olup olmadığını kontrol edin.

Zemin, halı ve kilimlerinizi süpürmeden önce üreticinin tavsiye ettiği temizleme talimatlarına bakın.

Makinenizdeki silindir fırça, bazı tür halı ve zeminlere zarar verebilir. Bazı halılar, temizlik sırasında dönen bir fırça kullanılırsa tüylenir. Bu durumda motorlu zemin başlığı olmadan süpürmenizi ve üretici firmaya danışmanızı tavsiye ederiz.

Makinenin şarj edilmesi

Şarj cihazına doğrudan veya şarj ünitesiyle bağlayın.

Ortam sıcaklığı 5°C'den düşük olduğunda makineniz çalışmaz veya şarj olmaz. Bu, motoru ve bataryayı korumak için düşünülmüştür.

Makinenizdeki LED ışıklar, size şarj seviyesini gösterecektir.

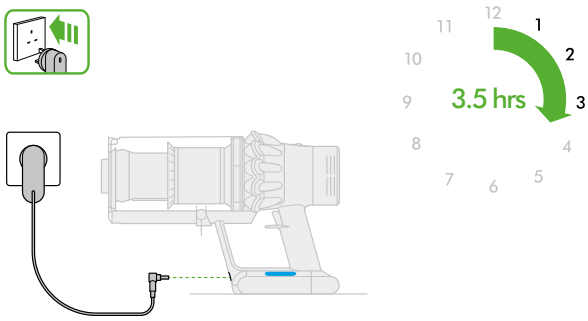

Şarj oluyor, düşük şarj.

Şarj oluyor, orta seviyede şarj.

Şarj oluyor, doluya yakın.

Tamamen şarj olmuş.

Haznenin boşaltılması

Kir, MAX seviyesine ulaştığı anda boşaltın; aşırı doldurmayın. Kir, MAX seviyesinin üstüne çıkmışken makinenizi kullanmanız performansı etkileyebilir ve filtreyi daha sık yıkamanızı gerektirebilir.

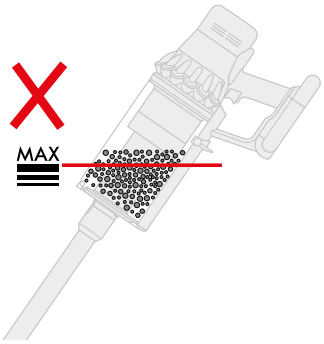

Boruyu çıkarın
Kolun tepesinde bulunan kırmızı serbest bırakma düğmesine basın ve boruyu hazneden çekip çıkarın.

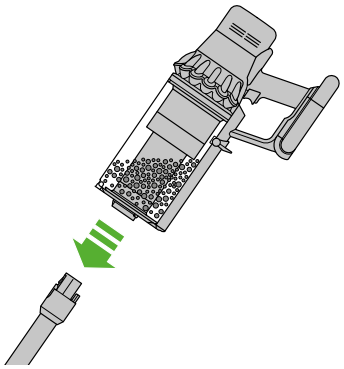

Kiri boşaltın
Makineyi haznenin üstünde aşağıya doğru tutun.

Kırmızı serbest bırakma düğmesine sertçe basın. Hazne aşağıya doğru kayarken içindekileri temizleyecek ve hazne tabanı açılacaktır.

Kırmızı serbest bırakma düğmesine tam basılmazsa hazne tam açılmayacaktır.

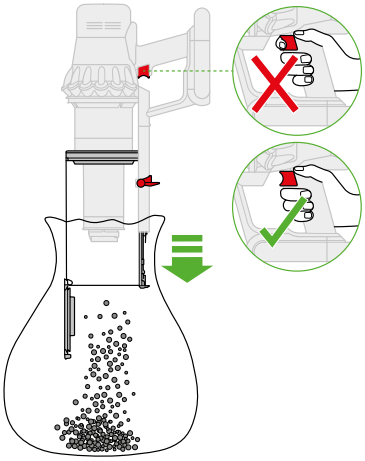

Tozla teması en aza indirin
Hazneyi boşaltırken toz geçirmez bir torbayla sıkıca örtün. Şeffaf hazneyi dikkatlice çıkarın, torbayı sıkıca kapatıp atın.

Hazneyi kapatın
Tabanı, hazne ve tabanı yerlerine oturana kadar yukarı itin.

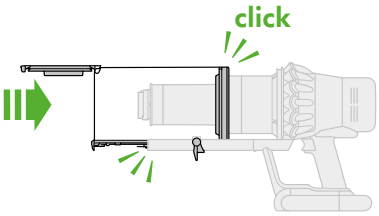

Haznenin temizlenmesi

Hazneyi çıkarın
Haznenizi temizlemeniz gerekiyorsa “Haznenin boşaltılması” bölümündeki gibi boşaltın.

Hazneyi çıkarmak için hazne kanalındaki kırmızı düğmeye basın ve hazneyi kanalından kaydırın.

Hazneyi temizlemek için tüy bırakmayan nemli bir bez kullanın.

Yerine takmadan önce hazne ve contalarının tamamen kuru olduğundan emin olun.

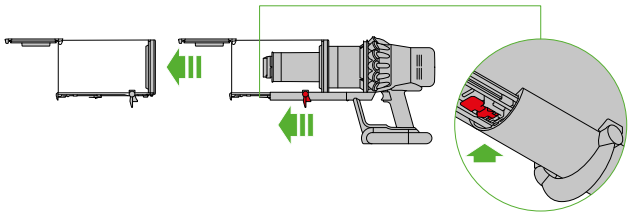

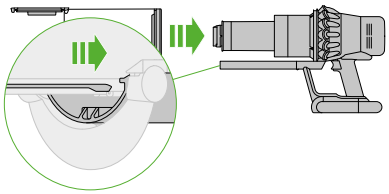

Hazneyi yerine takın
Omurgayı hazne kanalına kaydırın.

Tabanı, hazne ve tabanı yerlerine tık diye oturana kadar yukarı itip haznenizi kapatın.

Hazneniz bulaşık makinesinde yıkanmaz. Haznenizi temizlemek için deterjan, cila veya oda spreyi gibi makinenize zarar verebilecek kimyasalları kullanmanız önerilmez.

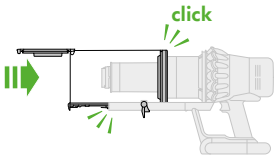

Tıkanıklıkların giderilmesi

Tıkanıkları kontrol etmeden önce makinenizi şarjdan çıkarın.
Güç düğmesine basmamaya ve keskin nesnelerden sakınmaya özen gösterin.

Tıkanıklık kontrolünden önce makinenizi soğumaya bırakın.

Tıkanıklıklara bakarken makineyi açmak yaralanmalara yol açabilir.

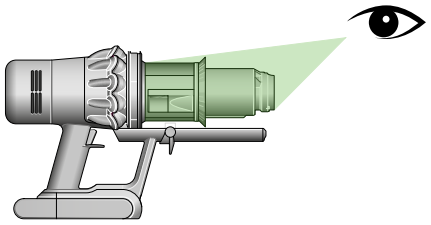

Makineniz tıkanıklık tespit ederse motor 6 kez titreyecektir. Tıkanıklık temizlenene kadar makinenizi kullanamayacaksınız.

Motor titrerken makinenizi kullanmaya çalışırsanız otomatik olarak duracaktır.

Tıkanıklıkları kontrol etmeden önce makinenizi soğumaya bırakın. Güvenliğiniz için güç düğmesine basmamaya özen gösterin.

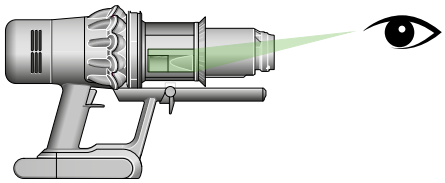

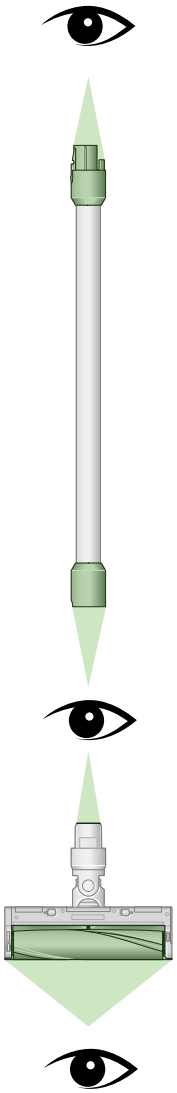

Motorbar™ başlığındaki tıkanıklıkların giderilmesi

Motorbar™ temizleme başlığının silindir fırçası yıkanmaz. Mükemmel performans için silindir fırçanızı düzenli olarak kontrol edip tıkanıklıkları temizleyin.

Makinenizin şarjdan çıkarılmış olduğundan emin olun ve tetiğe dokunmamaya özen gösterin.

Silindir fırçayı çıkarın
Makinenizin herhangi bir parçasını bulaşık makinesine koymayın; deterjan, cila veya oda spreyi kullanmayın.

Borunun ucundaki temizleme başlığı serbest bırakma düğmesine basın. Temizleme başlığını ters çevirin.

Uç kapağını açmak için bozuk para kullanın.

Kapağı çevirin ve silindir fırçadan çıkarın. Uç kapağını yıkamayın.

Fırçanızı başlığının içinden kaydırarak çıkarın.

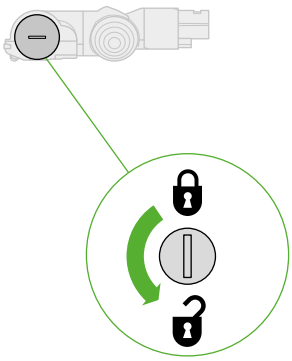

Tıkanıklıkları kontrol edin
Silindir fırçanızdaki tüm toz kalıntılarını temizleyin.

Başlığın içini kontrol edip tıkanıklık veya tozlar varsa temizleyin.

Motorbar™ temizleme başlığı ve başlığın silindir fırçası yıkanmaz. Tüy bırakmayan nemli bir bezle silin.

Silindir fırçayı yerine takın
Uç kapağını silindir fırçaya koyup, temizleme başlığının içine kaydırarak yerleştirin.

Uç kapağını döndürerek kilitli konumuna getirin.

Temizleme başlığınız yıkanmaz ve sadece tüy bırakmayan nemli bir bezle silinmelidir.

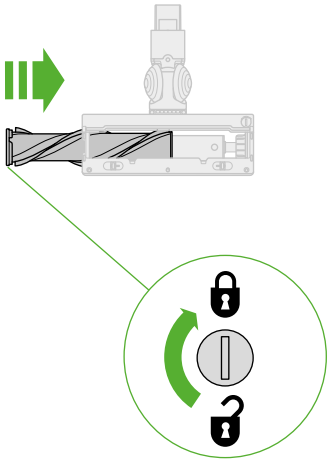

Mini Motorhead başlığındaki tıkanıklıkların giderilmesi

Mini Motorhead temizleme başlığının silindir fırçası yıkanmaz. Mükemmel performans için silindir fırçanızı düzenli olarak kontrol edip tıkanıklıkları temizleyin.

Makinenizin şarjdan çıkarılmış olduğundan emin olun ve tetiğe dokunmamaya özen gösterin.

Silindir fırçayı çıkarın
Makinenizin herhangi bir parçasını bulaşık makinesine koymayın; deterjan, cila veya oda spreyi kullanmayın.

Uç kapağını açmak için bozuk para kullanın.

Kapağı çevirin ve silindir fırçadan çıkarın. Uç kapağını yıkamayın.

Fırçanızı başlığının içinden kaydırarak çıkarın.

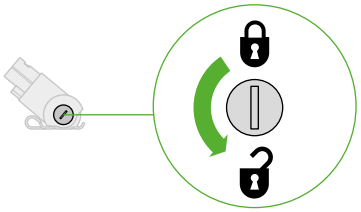

Tıkanıklıkları kontrol edin
Silindir fırçanızdaki tüm toz kalıntılarını temizleyin.

Başlığın içini kontrol edip tıkanıklık veya tozlar varsa temizleyin.

Mini Motorhead temizleme başlığı ve başlığın silindir fırçası yıkanmaz. Tüy bırakmayan nemli bir bezle silin.

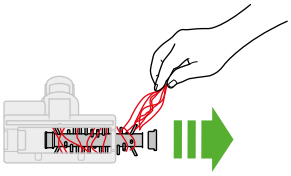

Silindir fırçayı yerine takın
Uç kapağını silindir fırçaya koyup, temizleme başlığının içine kaydırarak yerleştirin.

Uç kapağını döndürerek kilitli konumuna getirin.

Temizleme başlığınız yıkanmaz ve sadece tüy bırakmayan nemli bir bezle silinmelidir.

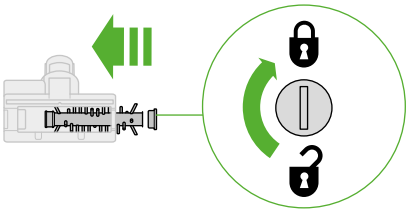

Filtrenin yıkanması

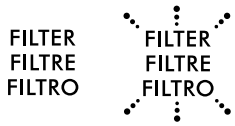

Mükemmel emiş gücü için filtrelerinizi en az ayda bir kez yıkayın.

Filtrenin temizlenmesi gerektiğinde, bataryanın üzerindeki LED ışık yanacaktır. Filtre doğru yerleştirilmemişse LED ışık yanıp sönecektir.

Makinenizle ilgili daha fazla bilgi ve destek almak için internet sitemizi ziyaret edin: www.dyson.com.tr

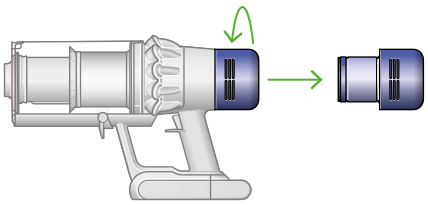

Filtreyi çevirip çıkarın
Filtrenizi saatin aksi yönünde çevirin ve makineden çekip çıkarın.

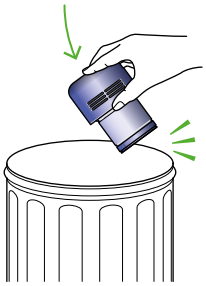

Filtreye hafifçe vurun
Yıkamadan önce toz ve kalıntıları gidermek için çöp kutusu üstünde filtrenize hafifçe vurun.

Filtreyi yıkayın
Ilık, akan suyun altında parmaklarınızla kiri gidermek için nazikçe ovarak filtrenizi yıkayın.

Su doldurun ve çalkalayın
Filtreyi ılık suyla doldurun.

Açık kısmına elinizi kapattığınız filtreyi, içinde kalan kir ve kalıntıları gidermek için hızla çalkalayın.

Su berrak akana dek bu adımları tekrarlayın.

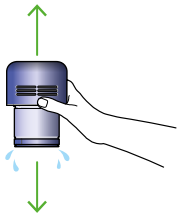

Sallayın ve kurutun
Filtreyi boşaltın ve kalan suyu hızla sallayarak giderin.

Çıkacak su kalmayana kadar filtreyi silkeleyin.

Filtreyi, gösterildiği gibi ucu yukarı bakacak şekilde yerleştirin.

Filtrenizi iyi havalandırılan, kuru bir yerde en az 24 saat kurutmaya bırakın.

Kurutma makinesinde, mikrodalga fırında veya çıplak ateşin yanında filtrenizi kurutmayın.

Önemli: Filtreniz, makineye takılmadan önce tamamen kurumuş olmalıdır. Nemli bir filtreyle kullanmak makinenize zarar verebilir.

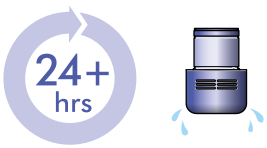

Fluffy™ silindir fırçaların yıkanması

Makinenizin iki silindir fırçası yıkanabilir. En iyi performansı korumak için silindir fırçaları düzenli olarak kontrol edip yıkayın.

Makinenizin şarjdan çıkarılmış olduğundan emin olun ve tetiğe dokunmamaya özen gösterin.

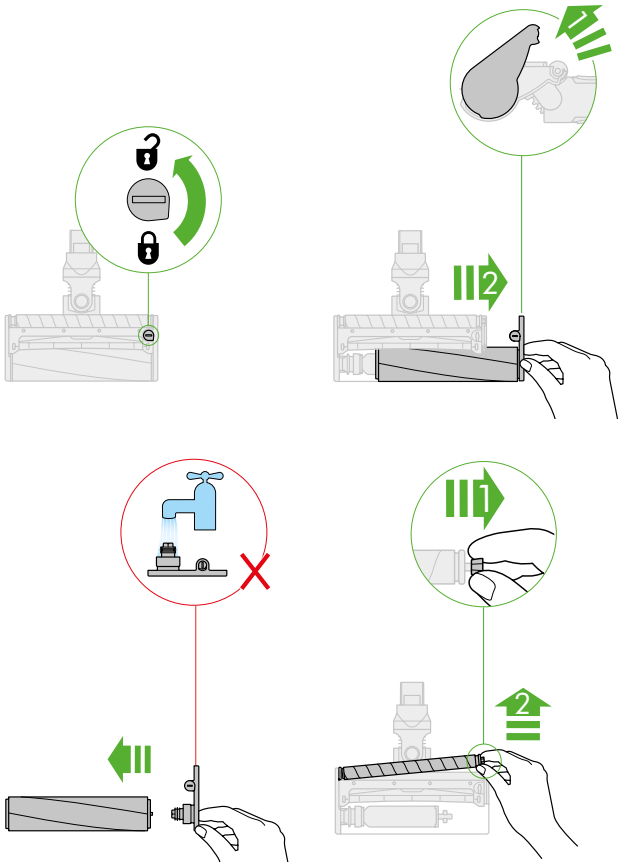

Silindir fırçaları çıkarın
Silindir fırçaları bulaşık makinesine, çamaşır makinesine, kurutma makinesine, fırına, mikrodalga fırına koymayın veya açık ateşin yanında bırakmayın.

Silindir fırçaları yalnızca soğuk suyla yıkayın, deterjan kullanmayın.

Temizleme başlığını ters çevirin. Uç kapağını, saat yönünün tersine 180° çevirip kilidi açmak için bozuk para kullanın.

Uç kapağını açık konuma itin ve fırçayı başlığın içinden kaydırarak çıkarın.

Uç kapağını silindir fırçadan çıkarın ve asla yıkamayın.

Küçük silindir fırçayı temizleme başlığından kaldırın.

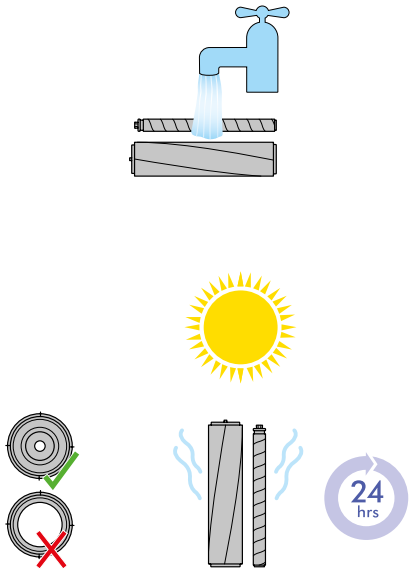

Silindir fırçaları yıkayın ve kurutun
Silindir fırçanızı akan suyun altında tutun ve nazikçe ovarak tüyleri veya kirleri giderin.

Silindir fırçanızı gösterildiği gibi dik yerleştirin. En az 24 saat tamamen kurumaya bırakın.

Yerleştirmeden önce silindir fırçaların tamamen kuruduğundan emin olun. Önce yuvarlak ucunu yerine yerleştirerek küçük silindir fırçayı takın, ardından sekizgen ucu yerine oturana dek itin.

Uç kapağını, ana silindir fırçaya yeniden takın.

Ana silindir fırçayı, temizleme başlığının içine kaydırın. Uç kapağını, geri iterek kapalı konumuna getirin.

Uç kapağını, saat yönünde 180° çevirip kilitli konuma getirin. Sabitleyici ve silindir fırçaların sağlam bir şekilde yerlerine oturduğundan emin olun.

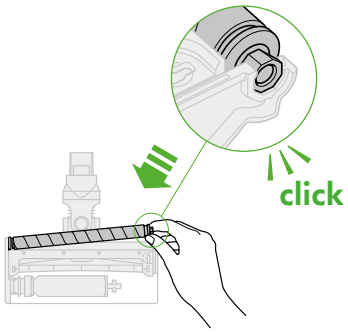

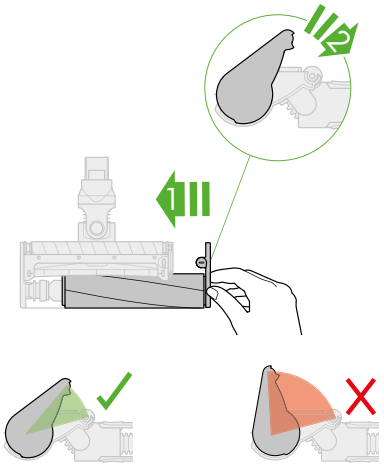

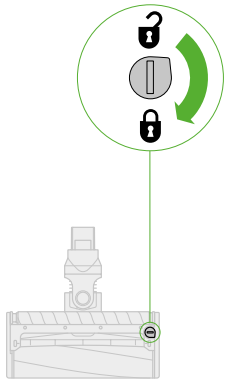

Aksesuarların temizlenmesi

Makinenizin herhangi bir parçasını bulaşık makinesine koymayın; deterjan, cila veya oda spreyi kullanmayın.

Konektör ucuna dokunmadan, tüy bırakmayan nemli bir bezle silin.

Kullanmadan önce aksesuarların tamamen kuru olduğundan emin olun.

Kombinasyon başlığı

Aralık temizleme başlığı

Uzatma hortumu

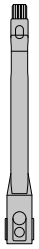

Esnek aralık temizleme başlığı

Up-top adaptör

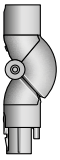

Mobilya altı adaptörü

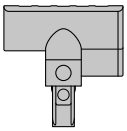

Mini Motorhead

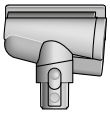

Anti-tangle mini motorhead

Yumuşak toz fırçası

İnatçı kir fırçası

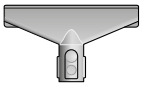

Kumaş ve döşeme başlığı

Makinenin bakımının yapılması

Makinenizi, en iyi performansı almak için düzenli olarak temizlemeniz ve tıkanıklık kontrolünden geçirmeniz önemlidir.

Makinenizin bakımı
Makineniz tozlanırsa, tüy bırakmayan nemli bir bezle silin.

Temizleme başlığında, aksesuarlarda ve ana gövdede tıkanıklık kontrolü yapın.

Filtreyi düzenli olarak yıkayın ve tamamen kuruyana kadar bekleyin.

Makinenizi temizlemek için deterjan veya parlatıcı cila kullanmayın.

Bataryanın bakımı
En iyi batarya performansı ve ömrü için Eco modda kullanın.

Ortam sıcaklığı 5°C'den düşük olduğunda makineniz çalışmaz veya şarj olmaz.
Bu, motoru ve bataryayı korumak için düşünülmüştür.

Sorun tanımlama ışıkları
Makinenizde sorun tanımlama ışıklarından biri yanıyorsa destek için Dyson'ı arayın.

Batarya hatası.

Ana gövde hatası.

Şarj cihazı hatası.

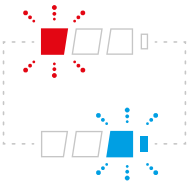

Seri numaralarınız
Seri numaralarınızı makine, batarya ve şarjın üzerinde bulabilirsiniz.
Kayıt olmak için seri numaranızı kullanın.